

社会福祉法人 わかば福祉会

幼保連携型認定こども園

しんでん保育園

園のしおり

【重要事項説明書】



〒939-2363

富山市八尾町新田236-2

TEL:(076)454-2746

FAX:(076)454-2789

Eメール info@shindenhoikuen.jp

HP アドレス <http://www.shindenhoikuen.jp>

施設の概要

- ・敷地面積 6 3 4 8 , 9 5 m²
- ・建物延べ面積 1 4 6 2 , 0 6 m²
- ・建物構造 鉄筋コンクリート造り
平屋一部鉄骨造り

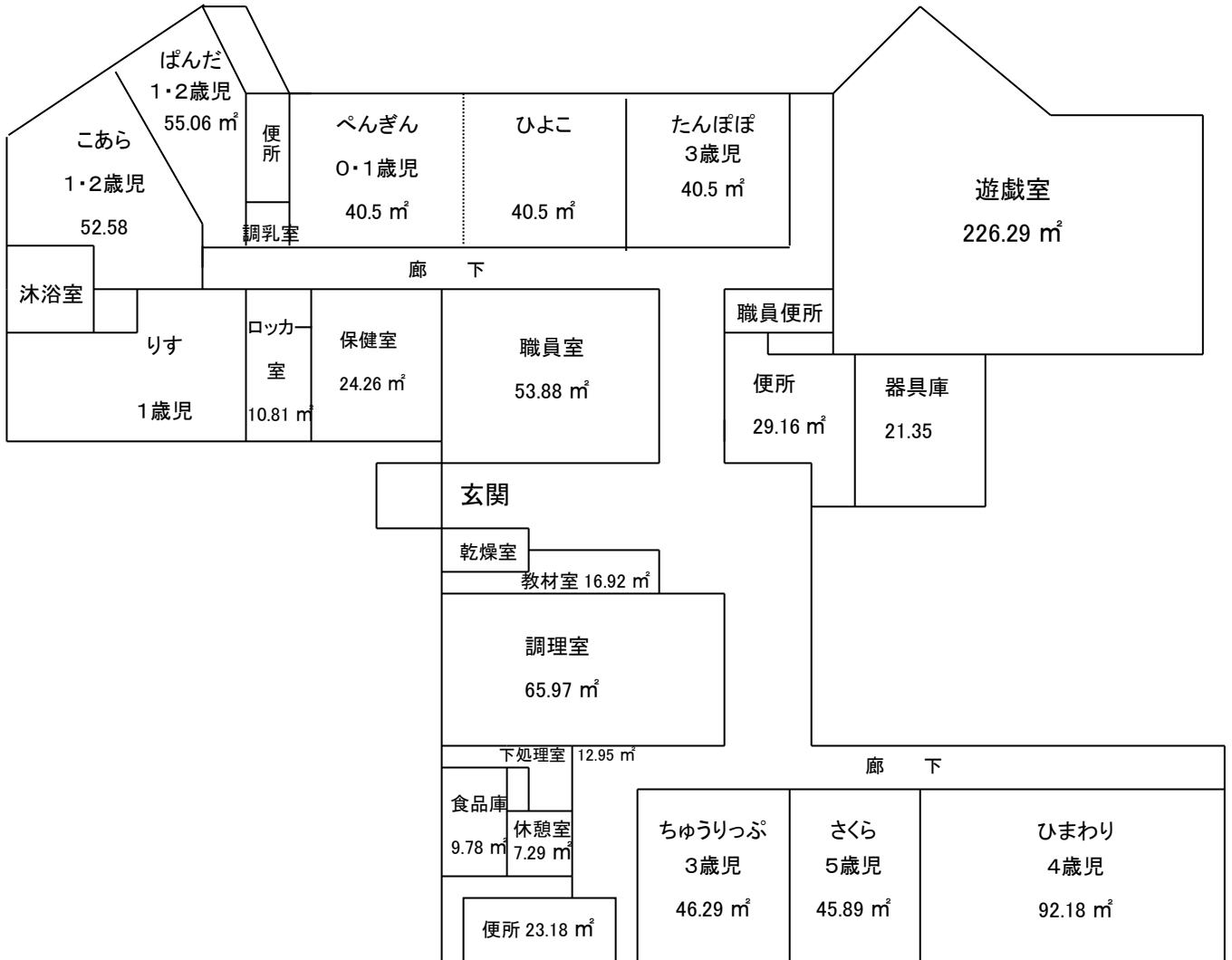

付近見取り図

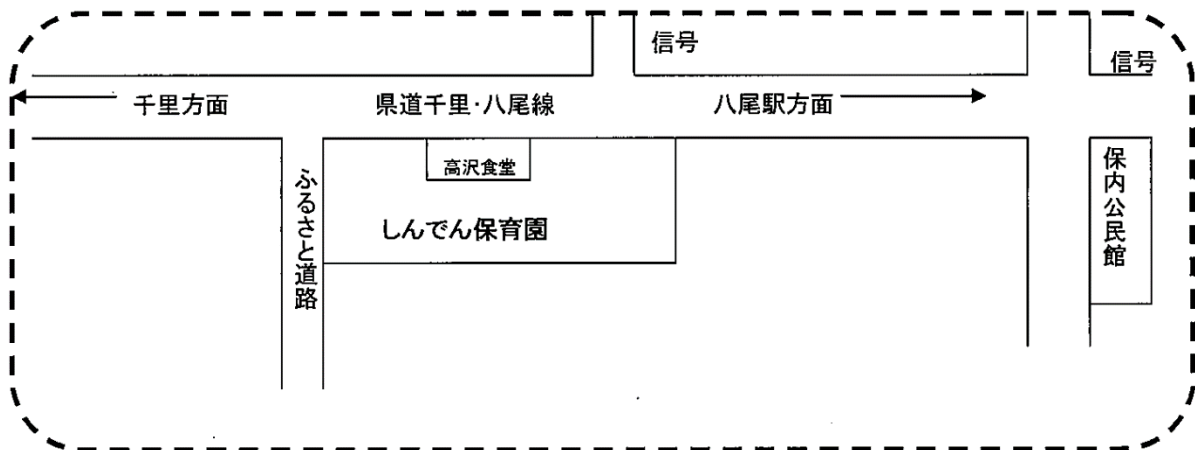

園生活のしおり（重要事項説明書）

事業の目的

当園は、教育基本法に則り、「富山市幼保連携型認定こども園の学級の編成、職員、設備及び運営に関する基準を定める条例（平成26年9月29日富山市条例第48号）及び子ども・子育て支援法等関係法令・通知等を遵守し、乳幼児を教育・保育し、良好な環境を与えて、その心身の発達を助長することを目的とする。

- ・乳幼児の家庭及び地域の子育て家庭に対する子育て支援等の事業を行う。

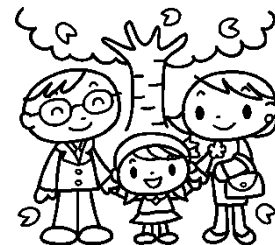

運営の方針

『親子の幸せに貢献する』（わかば福祉会 理念）

子どもたちが、恵まれた自然環境の中で毎日楽しく過ごせるように、また、保護者の方々が、安心して仕事・子育てが出来る保育園でいたいと思います。

共に泣き、共に笑い、共に育っていきましょう。

外遊びを重視した遊び中心の

教育・保育活動を行います！！



しんでん保育園では、保育園で生活する0歳から5歳の子ども達にとって、“生活すべてが教育である”ととらえています。また、その中で繰り広げられる遊びが子ども達の健やかな成長に欠かせないものであり、“遊びが人生の土台を作る”とも考えています。遊びの中には様々な学びがあります。子ども達の家庭状況や発達状況に合わせたいろいろな遊びや体験を通して、人としての土台づくりができればと思っています。

当園の概況

名称	社会福祉法人 わかば福祉会 幼保連携型認定こども園 しんでん保育園
幼保連携型認定こども園 認可年月日	平成27年4月1日
開園年月日	平成21年4月1日
経営主体	社会福祉法人 わかば福祉会
認可定員	145人（内1号認定は15人）
利用定員	3・4・5歳児・・・各30人学級（内1号認定が各学級5人） 2歳児・・・25人 1歳児・・・20人 0歳児・・・10人
職員数	44人
特別保育事業の実施状況	延長保育、一時保育、休日保育、親子サークル
園医	高澤内科医院 原 敬治 高澤歯科医院 高澤 尚人 篠田眼科医院 篠田 和男
園薬剤師	たかたこども医院 高田 真砂子

教育・保育目標及び教育・保育方針

<教育・保育目標>

- ・健康な子ども（心身ともに生きいきとした明るい子ども）
- ・思いやりのある子ども（友だちと仲良くできるやさしい子ども）
- ・意欲のある子ども（自分で考え積極的に取り組み、最後までやりとげる子ども）



<教育・保育方針>～生活すべてが教育であり、遊びは人生の土台作りである～

- ・乳幼児期の教育・保育を総合的に提供します。
- ・一人一人が安心して過ごせるように環境を整え、自分を肯定する気持ちを育てます。
- ・様々な活動を通して、意欲や好奇心を育て、友だちと一緒に身体も心も大きくします。
- ・遊びの中で、丈夫な身体・考える力・仲間と協力する力をはぐくみます。
- ・保護者と地域の子育て支援を進めます。
- ・小学校との連携を密にします。

教育・保育内容の特色

<教育・保育内容の特色>

- ・保育教諭が、主に教育・保育活動を進めます。
- ・3歳以上児の学級編成は、1号認定のお子さんと2号認定のお子さんが一緒に過ごし、年齢別の教育・保育活動を行います。また、異年齢児との交流活動もします。
- ・散歩や戸外遊びを積極的に取り入れ、自然体験を豊かにできるようにします。
- ・地域にあるB&Gプールにて、3歳以上児が年間を通して水に親しみます。
- ・地域のボランティアの方に、読み聞かせをしていただきます。
- ・英語教室(5歳児)、お茶のおけいこ(5歳児)、絵画教室(4歳児)、体育指導(3・4・5歳児)をおこないます。
- ・4歳児は夜まで保育園で過ごす“ナイト保育”、5歳児は立山青少年自然の家にて1泊2日で“お泊まり保育”を実施します。
- ・5歳児は、手作りの竹馬をおうちの方に作っていただき、コツコツ取り組んだ成果を、運動会で披露します。
- ・3歳未満児は、少人数のクラスの下、安心して自己発揮できるよう配慮します。
- ・親子サークル・マイ保育園事業（かかりつけの保育園での相談事業や一時保育等）・プレパパ・プレママ体験会等を通して、地域の子育て家庭の支援をします。



保育時間について

開園日	開園時間	教育・保育提供時間	延長保育	備考
月曜日～ 金曜日	7:00～ 20:00	1号認定 9:00～15:00	右記以外の時間は延長保育となります。各クラスにお迎えにいられた時間で延長保育かどうかが決まってきます。	夏休み 7/21～8/31 冬休み 12/25～1/7 春休み 3/24～入園式前日まで
		2号・3号認定の短時間 8:30～16:30		
		2号・3号認定の標準時間 7:00～18:00		
土曜日	7:00～ 20:00	1号認定 休園日	月曜日～金曜日と同様	土曜日は仕事の方に限りません。前月の15日までに利用申込書を提出してください。
		2号・3号認定の短時間 8:30～16:30		
		2号・3号認定の標準時間 7:00～18:00		
日曜日 祝日	7:30～ 18:00	1号認定 休園日		日・祝日は仕事の方に限りません。申請書を提出していただき、前月の13日までに利用申込書を提出してください。
		2号・3号認定の短時間 8:30～16:30		
		2号・3号認定の標準時間 7:30～18:00		

※2・3号認定の方の保育時間は一人一人違います。勤務時間+通勤時間となります。

※延長保育・休日保育利用の場合申請書の提出が必要となります。休日保育は職場の証明が必要です。

※延長保育の利用に当たっては、通常の保育料の他に、別途延長保育料が必要となります。

※行事等の都合で、延長保育にかかる時間の登園降園をお願いした時は、延長保育料は頂きません。

※休日保育は平日への代休制となっています(2週間続けて登園する事になるとお子さんに負担がかかりますので、その週のうちに代休を取ってください)。

※1号認定の方は夏期・冬期・春期の休みを定めていますが、登園されてもかまいません。(別途料金はいただきません)また、土曜日の利用には別途料金がかかります。日・祝日の場合は、代休を取っていただきます。

※利用料金については13ページの「料金表」をご覧ください

給食について

- ◇ 食育を推進していく事に努めます。
- ◇ 月曜日から金曜日は、富山市の献立を基に作成しています。主食については、3歳未満児は保育料に含まれていますが、3歳以上児はご飯やパンを各自持参してください（ふりかけや菓子パンはご遠慮ください）。
- ◇ 毎月、給食だよりを発行しています。ご家庭で掲示し、朝夕の献立の参考にしてください。
- ◇ 給食のメニューの実物を、サンプルケースに入れ、玄関に展示しています。どうぞご覧になって、食べる量等の参考にしてください。
- ◇ 土曜日は、園独自の献立を作成しています。
- ◇ 休日保育を利用される場合は、各自昼食を持参してください。
- ◇ 乳児の離乳食は、一人ひとりの状態に合わせて家庭と連携しすすめます。
(初期食、中期食、後期食、完了食の4段階に分けています)
- ◇ 0歳児のミルクについて
 - ・一人ひとりに合ったミルクを準備し、哺乳瓶は、園で殺菌消毒したのを使います。
- ◇ **アレルギー児の食事について**
 - ・成長発達の大事な時期ですので、医師の指導のもと除去を行います。
 - ・かかりつけの医師に「保育所におけるアレルギー疾患生活管理指導表(食物アレルギー)」を記入してもらい提出していただきます。(1年ごとに提出)。原因食物の除去の必要がなくなった場合は、
「除去解除申請書」を提出していただきます。用紙は園からお渡します。



園と保護者の連絡について

(連絡帳について)

- ◇ 0、1、2歳児クラスについては、一人一人の健康状態を把握するため連絡帳を使用します。ご家庭での様子を項目にしたがって、毎日記入してください。園では、0歳は土曜日も記入します。1、2歳児は、平日のみ記入し、その日の状態や遊びも含めてお知らせします。
- ◇ 3歳以上児クラスは、保育者が口頭でお知らせすることを重点に考えています。送迎時に保護者が来ることができないなどの理由の方や、個人的に連絡帳を作って欲しい方は申し出て下さい。また、日々の教育・保育の活動や連絡事項については、メール(「保育日誌」)にてお知らせします。

(ホームページについて)

- ◇ 「園の目標」「園の概況」「園のスケジュール」「ワクワク kids」「保育日誌」のコーナーがあります。情報交換の場として、是非ご覧になって活用してください。ただし、「ワクワク kids」は、しんでん保育園にお子さんをお預けの方の専用ページとなっており、開く時は個人のユーザーID、パスワードが必要となり、登録が必要です。登録は入園されてから手続きいたします。各家庭パソコン1台、携帯電話1台登録することができます。

『ワクワク kids』コーナーの内容

「新着情報」・・・保育園からの新着情報が表示されます。

「写真館」・・・クラス別に写真を掲載し、子ども達の様子をお知らせします。

「お休み連絡」・・・1週間後までの欠席の連絡ができます。

「保育日誌」・・・3歳以上児クラスのご家庭には、毎日メールにてその日の活動や連絡事項をお知らせします。また、3歳未満児クラスにおいては、写真館の更新等お知らせがあった場合、保育日誌にてお知らせします。

- 「お知らせ」・・・保育園からのお知らせが個人別に届きます。全体の緊急連絡もこれで行います。
- 「先生へ伝言」・・・保育園の先生に伝言や相談、質問を送信していただけます。
- 「資料配布」・・・給食だよりや、園だよりなどを添付していますのでご覧ください。
- 「ダウンロード」・・・「意見書」や「ワクワクKIDSの操作説明書」がダウンロードできます。
- 「写真掲示板」・・・運動会と生活発表会の写真を添付します。こちらを見て注文できます。
- 「利用者情報」・・・利用者情報の変更ができます。アドレス変更などがあればこちらから変更してください。

(配布物について)

- 「年間行事予定表」・・・年度初めに配布
- 「園だより」「給食だより」「保健だより」・・・毎月1回月末に発行
- 「クラスだより」・・・毎月1回月半ばに発行
- 「行事等のお知らせ」・・・行事の2週間前に発行
- 「食育だより」・・・毎月19日（食育の日）に発行



利用料金について (料金表は13ページにあります)

- ◇ **保育料**・・・富山市が定める保育料を納入していただきます。
 - ・毎年9月に改定されます。（前年度の市民税額で富山市が決定します）
 - ・保育料は口座振替により納めていただきます。振替日は当月の27日（金融機関休業日の場合は翌営業日）です。振替不能にならないように、通帳の残高確認をお願いします。
- ◇ **諸費**・・・次にあげる諸費についても口座振替となります。諸費は翌月振替です。（4月の諸費は5月27日の振替となります）
 - ・「日本スポーツ振興センター」保険料・・・年1回4月に徴収（途中入園の方は入園された月に徴収）
 - ・延長保育料・・・料金は11ページの「料金表」をご覧ください
 - ・1号認定の方の給食費・・・富山市の給食費に準じた料金をいただきます。（料金表参照）
 - ・1号認定の方が土曜日を利用された時の料金（料金表参照）
 - ・年度用品代・・・年度の初めに、年齢ごとに必要な用品を購入していただきます。（実費徴収）
 - ・用品代・・・用品（クレヨンや自由画帳等）を補充した場合（実費徴収）
 - ・行事代・・・B&G プール代、遠足バス代、お泊まり保育（年長）等の行事にかかる経費（実費徴収）
園バス利用代（100円）
 - ・主食代・・・3歳以上児クラスで主食を忘れてきた場合（料金表参照）
 - ・パンツ、紙おむつ代・・・パンツ、紙おむつの補充がなかった場合（料金表参照）
- ◇ **保護者会費**・・・1ヶ月450円 年長児のみ1ヶ月650円 5月頃1年間分を保護者会で徴収されます。途中入園の方は入園された月より年度末の分までを一括で徴収となります。

送迎車について

- ◇ 1号認定の方を対象に、送迎車を利用することができます。2号認定の方は時間帯によっては対応できませんので、ご相談ください。3号認定の方は原則利用できません。利用料金は、11ページの料金表参照して下さい。

利用終了に関する事項

- ◇ 当保育園は、以下の場合教育・保育の提供を終了いたします。
 - ・児童が小学校へ入学したとき
 - ・児童の保護者が、児童福祉法または子ども・子育て支援法に定める支給要件に該当しなくなった時
 - ・その他、利用の継続について重大な支障または困難が生じたとき

保健関係について

- ◇ お子さんの体調に変化や異常がある場合は『子どもの病気について～症状に合わせた対応～』（15ページ参照）を参考にしながら、お休みしたり、受診をするようにして下さい。又、お休みする際はその都度保育園にご連絡下さい。
- ◇ 感染症の中には『医師の意見書』がないと登園できないものもありますので、診断を受けた場合には必ず保育園にご連絡下さい。（14ページ参照）
- ◇ 園での感染症流行状況は、掲示板でお知らせしていますので登降園時にご確認下さい。
- ◇ 意見書に記載のない疾患について、その疑いがある場合は『連絡票』を用いて、受診をお願いすることがありますので、よろしくお願ひします。
- ◇ **原則、お薬はお預かりしません。保育園で与薬を行うのは、『明らかに内服をしないことで悪化させる恐れのある疾患』のみです。（溶連菌・中耳炎など）**
※風邪の症状（鼻水、咳など）のお薬はお預かりできません。
- ◇ 市販のお薬はお預かりしません。

やむをえずお薬を持参した場合には・・・

必ず1包、1回分のみ持参。（薬包・薬ビンにも名前を記入）

- ① 投薬カードと、事務所にある「くすり連絡票」を1日1枚書いてください。
- ② 必ず職員に手渡ししてください。（カバンの中や部屋においてあったものは飲ませません）
- ③ 薬剤情報提供書を必ずつけてください。（ないものは飲ませません）

- ◇ 保育中に発熱、下痢、嘔吐などの異常がある場合は連絡いたしますので、なるべく早めのお迎えをお願いします。
- ◇ 保育中に怪我をした場合は、保護者に連絡し、受診病院等を確認した上で、保育園側で治療にあたります。その後の治療が必要になった場合も園の方から通院します。
- ◇ 日本スポーツ振興センターについて
保育中の怪我の場合、『日本スポーツ振興センター』より医療費の一部が補償されます。
入園と同時に全員加入していただきます。（新年度用品代と一緒に集金します）
- ◇ 傷害保険にも加入します。園での怪我の場合、保険の書類に必要事項を記入していただきます。記入していただいた口座に通院日数により保険金が振り込まれるシステムになっています。

<当園園医>

- ・内科・・・高沢内科医院 富山市八尾町上高善寺 1035 TEL454-2415
- ・歯科・・・高沢歯科医院 富山市八尾町上高善寺 978-1 TEL455-1811
- ・眼科・・・しのだ眼科クリニック 富山市上大久保 306-6 TEL468-7333
- ・薬剤師・・・たかたこども医院 高田真砂子 富山市上袋 TEL422-6090

健康管理について

〔内科検診〕

- ◇ 年2回（春・秋）・・・園医 高沢内科医院
- ◇ 健康診断の結果については、「お知らせ」メールにてお知らせします。再診・治療が必要な方は連絡しますので、早めに受診して下さい。受診後は結果について報告してください。

〔歯科検診〕

- ◇ 年2回(春・秋)・・・園歯科医 高澤歯科医院
- ◇ 検診結果について治療が必要な方には、報告用紙に結果を記入してお渡ししますので早めに受診して治しましょう。治療後は、報告用紙に受診医院の認めをもらってから提出してください。
- ◇ 園では、3歳以上児クラスで食後歯のみがき方の指導を行い、歯磨きの習慣を身に付けます。ご家庭でも朝・晩の歯みがきの励行を心がけましょう。

〔眼科検診〕

- ◇ 年1回(春)・・・園眼科医 しのだ眼科医院
- ◇ 検診結果について治療が必要な方には、報告用紙に結果を記入してお渡ししますので早めに受診してください。受診後は結果について報告してください。
- ◇ 満3歳になったら、年2回(春・秋)視力検査を行っています。結果については、各自の連絡ノートに報告します。受診が必要な方には、連絡します。受診後は結果について報告してください。

〔聴力検査〕

- ◇ 満3歳になったら、年2回聴力検査を行っています。結果については、各自の連絡ノートに報告します。受診が必要な方には、連絡します。受診後は結果について報告してください。

〔身体計測(身長・体重)〕

- ◇ 毎月1回・・・計測日は、園だよりにてお知らせします。
- ◇ 計測結果は、各自の連絡ノートに記録しますのでご覧下さい。

〔尿検査〕

- ◇ 年1回・・・結果については、受診が必要な方には連絡します。

緊急時における対応方法

- ◇ 緊急時の連絡は、メールでお知らせします。ワクワク kids に登録されていない方は、担任より電話でお知らせします。
- ◇ アレルギー児への対応、けがの対応、感染症の対応、食中毒等の緊急時における対応や関係機関や保護者との連絡方法、職員の体制作りなどについてはマニュアルを作成し、保護者や関係機関との連携を図りながら、健康及び安全に努めます。緊急時の連絡のために、保護者の方の緊急連絡先等の提供をお願いします。

非常災害対策

- ◇ 火災・地震・台風・水害・竜巻・津波等の非常災害等に対し、児童の安全を確保するための具体的な計画及びマニュアルを作成しています。その計画に基づき、児童の避難及び関係機関への連絡のための体制を整備し、職員への周知と児童の避難方法などの対策を講じています。年間計画に基づき月1回以上、様々な災害を想定して訓練を実施しています。また、職員の防災意識の向上に努めています。
- ◇ 非常災害責任者
防火管理者 園長 杉林 聡美

※万が一、災害が発生した場合の
避難場所 →

避難場所	災害の種類				
	火災	地震	洪水	津波	土砂災害
第一避難場所	保育園園庭	保育園園庭	保育園遊戯室	保育園遊戯室	保育園遊戯室
第二避難場所	JAあおば低温倉庫	JAあおば低温倉庫	保内公民館体育館	保内公民館体育館	保内公民館体育館
第三避難場所	保内公民館	保内公民館	保内公民館体育館	保内公民館体育館	保内公民館体育館

服装について

- ◇ 3歳児以上は、名札をつけます。(各年齢で色が異なります。)
- ◇ 幼児クラスに進級する時に、体操服を購入して頂きます。行事や体育指導時に着用します。
- ◇ 登園時の服装は、子どもが自分で着脱しやすいものにして下さい。
- ◇ ハンカチ、ティッシュを毎日持ってきて下さい。(3歳以上児)
- ◇ 上履き、外履きは、安全で動きやすいものをご用意下さい。
- ◇ 登降園時の履物は、運動しやすいズックを使用して下さい。
- ◇ 薄着の励行を！！子ども達は、活動量が多いため、大人より1枚少なめを目安にして下さい。

着替えについて

- ◇ 各年齢で用意して頂くものが、多少異なります。準備物については、別紙にてお知らせします。

午睡(お昼寝)について

- ◇ 敷き布団を(めやす・130×75cm)をご用意ください。掛布団は必要ありません。綿毛布、タオルケット(バスタオル)で十分です。
- ◇ 1週に1回、布団を布団袋に入れてお返します。シーツを洗濯し、布団を干して持ってきて下さい。
- ◇ 年少組まで午睡をします。
- ◇ 年中、年長組は、夏季のみ午睡を行います。(敷布団、タオルケット、布団袋を準備して下さい)

お願い

- ◇ **病気、その他の理由で、保育園をお休みされる場合**

・ 8:30~9:00の間に必ずご連絡ください。お名前、クラス名と理由をお知らせ下さい。

《連絡先》 TEL: 454-2746 FAX: 454-2789

メール: info@shindenhoikuen.jp

ホームページ: ワクワク kids 内の「お休み連絡」のページ



- ◇ **送迎について**

- ・ 送迎時は、各保育室まで行ってください。
- ・ お迎えの方が変更になる場合は、前もって連絡してください。連絡がない場合はお渡しできません。

諸注意

- ・ お子さんの持ち物すべてに名前をつけてください。(衣類、靴下、コート、帽子ズック等)
- ・ 朝食を必ず食べてから登園してください。
- ・ おもちゃやお菓子などを持たせないでください。
- ・ 髪の毛をしばる場合は、飾りのないゴムのみでお願いします。ピンは避けて下さい。
- ・ 入園当初は、環境に不慣れの為、保護者の方と別れるとき、泣き出して困惑される事もあるかと思いますが、担任に任せ、ためらわずにお帰りください。
- ・ 園から貸し出した衣類は、洗濯して2、3日中にお返してください。
- ・ 乳児クラスは、毎朝連絡帳の記入をお願いします



ご意見ご要望について

◇ ご意見箱について

保護者の方のご意見やご要望、苦情等何でも受け入れたいと、玄関に『ご意見箱』を設置しています。また、ホームページの中の掲示板にも意見を書き込むことができます。質問や要望に対して、一つ一つ丁寧に答えていきたいと考えています。また、寄せられた意見は今後の保育園の発展にもつながると考えていますので、どんどんお寄せ下さい。

- ・ ご意見受付担当者 副園長 高稲 純代
- ・ ご意見解決者 園長 杉林 聡美
- ・ 第三者委員 上野 勝広 (Tel455-1322) (上野青果経営)
- 老月 敏彦 (Tel454-2765) (主任児童委員)

守秘義務について

- ◇ 保護者の名前・職業・電話番号が記入されているものは、発行・掲示しません。また、外部に漏らしません。
- ◇ 保育料・延長保育の有無・利用料など、個人所得に関する事も絶対に漏らしません。
- ◇ ホームページ上には、個人名がはっきりわかるものは載せず、また保護者から顔写真を載せないでほしいと依頼があった場合は、載せないようにしますので、申し出て下さい。
- ◇ 親族以外の人から、特定の園児に関する情報の問い合わせがあっても応じません。
- ◇ 園児の迎えに関しては、家族以外の人を迎えに来られた場合はきちんと親権者（保護者）に確認した上で、引き渡します。電話連絡等がない場合は、お渡しできません。

虐待防止のための措置について

- ◇ 児童の人権の擁護及び虐待の防止を図るため、富山市児童虐待防止マニュアルを活用し、児童虐待等の早期発見に努めています。子育てでお困りのことがありましたら、いつでもご相談ください。
- ◇ 虐待防止責任者 副園長 高稲 純代

年間行事

4月	5月	6月	7月
・入園式 ・お花見 ・保育参観	・春の遠足（3歳以上） ・さつまいも苗植え ・クラス懇談会 ・お泊まり保育（5歳児）	・眼科・歯科・内科検診 ・個別懇談会 ・祖父母参観	・プール開き ・夏祭り
8月	9月	10月	11月
・七夕祭り	・運動会 ・秋の遠足 （2歳児以上クラス）	・芋ほり（4・5歳児） ・焼いもパーティ ・内科、歯科検診	・保育参加 ・個別懇談会
12月	1月	2月	3月
・生活発表会 ・クリスマス会	・新年お楽しみ会 ・地域高齢者との集い（5歳児） ・お店屋さんごっこ	・豆まき ・お別れ遠足（5歳児）	・ひなまつり ・お別れ会 ・卒園式

月1回・・・誕生会・身体計測・避難訓練（火災、地震、不審者対応を含む）

その他・・・お話の会（3歳以上） ・英語教室（5歳児） ・B&Gプール教室（3歳以上児）
体育指導（3歳以上児） ・お茶のおけいこ（5歳児） ・絵画教室（4歳児）

デイリープログラム

3歳未満児(3号認定)

7:00 早朝保育
 8:30 順次登園 あいさつ
 健康観察
 所持品の始末
 自由遊び
 9:30 片付け 朝の集まり
 おやつ
 10:00 クラス別保育
 (散歩・戸外遊び・
 制作活動・室内遊び等)
 11:00 片付け 給食準備
 11:30 給食
 13:00 昼寝
 14:45 起床 おやつ準備
 15:00 おやつ
 16:30 順次降園
 18:00 延長保育 補食

3歳以上児(2号認定)

7:00 早朝保育
 8:30 順次登園 あいさつ
 健康観察
 所持品の始末
 自由遊び
 10:00 片付け 朝の集まり
 クラス別保育
 (散歩・戸外遊び
 制作活動・室内遊び等)
 11:30 片付け 給食準備 給食
 13:30 昼寝
 (年長・年中児は夏期のみ)
 14:45 起床 おやつ準備
 15:00 おやつ
 16:30 順次降園
 18:00 延長保育 補食

3歳以上児(1号認定)

9:00 順次登園 あいさつ
 健康観察 所持品の始末
 自由遊び
 10:00 片付け 朝の集まり
 クラス別保育
 (散歩・戸外遊び・
 制作活動・室内遊び等)
 11:30 片付け 給食準備 給食
 13:30 昼寝
 (年長・年中児は夏期のみ)
 14:45 起床
 15:00 降園
 延長保育

送迎時の駐車について

駐車スペースが限られています。お互い協力して駐車していただけますようお願いいたします。下記の事に十分注意して下さい。

- ・ 駐車場は一方通行となっています。正面左側から入り右方向に進行して下さい。
- ・ 駐車場はとても危険なので、必ず保護者の方と一緒に手をつないで車から降りたり、乗ったりするようにして下さい。
- ・ 時間帯により混み合うことがありますので、速やかな送迎を心がけて下さい。
- ・ 車から離れる時は必ず施錠をし、貴重品を車中に置かないようにして下さい。

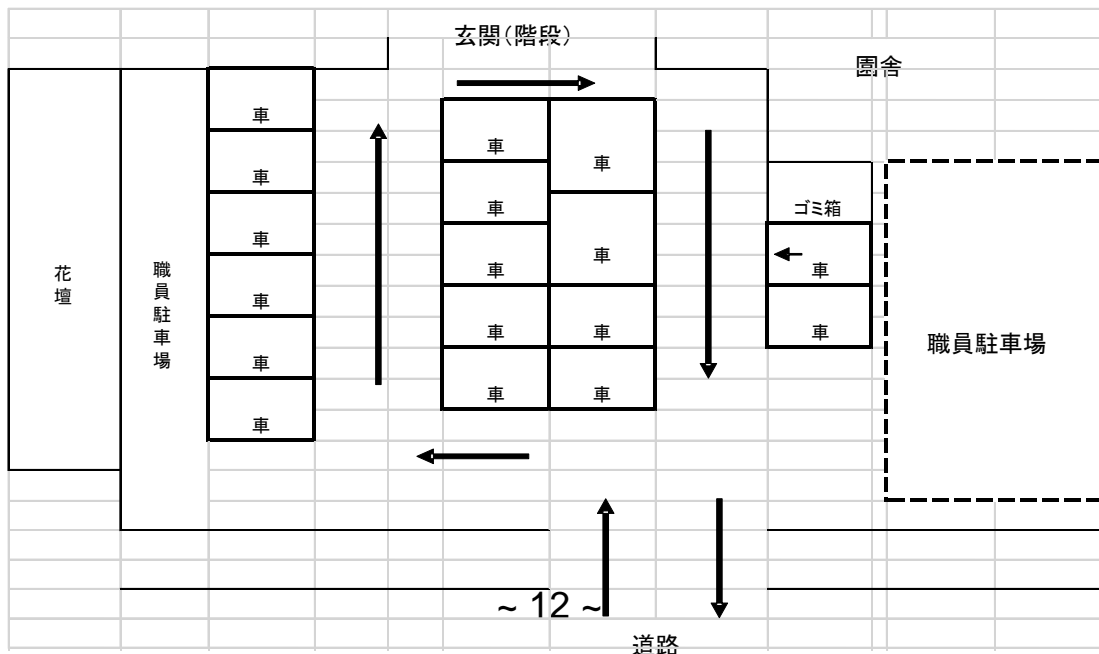

料金表

①時間外保育の料金(延長保育料)

対象者	利用時間	月額料金	1回料金
保育短時間	7:00~8:30	3,500円	300円
保育短時間	16:30~18:00	3,500円	300円
保育標準時間	18:00~19:00	3,500円	300円
保育標準時間	18:00~20:00	5,500円	600円
1号認定	7:00~9:00	4,000円	1時間200円
1号認定	15:00~18:00	5,000円	1時間200円

②1号認定子どもの土曜日一時預かり

利用日	対象者	実施時間	料金(1日) 【食事代込み】	半日または 1時間あたり
土曜日	1号認定	8:30~16:30	2,000円	1時間400円+食事代300円

③一時預かり

利用日	年齢区分	実施時間	料金(1日) 【食事代込み】	半日または 1時間あたり
月~金曜日	0・1歳	8:30~16:30	3,000円	1時間500円+食事代300円
	2歳以上		2,000円	1時間400円+食事代300円

④給食費

- ・1号認定子どもの給食費・・・1ヶ月 4,000円
- ・1号認定子どものおやつ代・・・1回50円 月極 おやつ(AM)1000円
(満3歳児)
- ・3歳以上児で主食を忘れてきた場合・・・1回 50円

⑤パンツ・おむつ・マスク代

- ・パンツ1枚・・・300円 ・おむつ1枚・・・50円
- ・マスク1枚・・・10円

⑤送迎車代

- ・1ヶ月・・・2,000円 1回片道・・・100円~

意見書（医師記入）

保育所（園）長 様

児童名 _____

病名

上記の感染症について、症状も回復し、集団生活に支障がない状態になったので、
____月 ____日から登所（園）可能と判断します。

平成 ____年 ____月 ____日

医療機関 _____

医師名 _____

印

保育園は乳幼児が集団で長時間生活を共にする場です。感染症の集団発症や流行をできるだけ防ぐことで、1人1人の子どもが一日快適に生活できるよう、下記の感染症について意見書の提出をお願いします。

感染力のある期間を考慮し、子どもの健康回復状態が保育所での集団生活可能な状態となつてからの登所（園）になるようご留意ください。

◎医師が記入した意見書が必要な感染症

感染症名	登所（園）の目安
麻疹（はしか）	解熱後3日を経過してから
インフルエンザ	発症した日を0日とし、後5日を経過かつ解熱後3日を経過するまで
風しん	発疹が消失してから
水痘（水ぼうそう）	すべての発疹が痂皮化してから（かさぶたが出来る状態）
流行性耳下腺炎	耳下腺、顎下腺、舌下腺の腫脹が発現してから5日を経過するまで、かつ全身状態が良好になるまで
結核	医師により感染の恐れがないと認めるまで
咽頭結膜熱（プール熱）	主な症状が消え2日が経過してから
流行性角結膜炎	感染力が非常に強いいため結膜炎の症状が消失してから
百日咳	特有の咳が消失するまで。または5日間の適正な抗菌性物質製剤による治療を終了するまで
腸管出血性大腸菌感染症（O157、O26、O111等）	症状が治まり、かつ抗菌薬による治療が終了し、48時間をあけて連続2回の検便によって、いずれも菌陰性が確認されたもの
急性出血性結膜炎	医師により感染の恐れがないと認めるまで認めるまで
髄膜炎菌性髄膜炎	医師により感染の恐れがないと認めるまで認めるまで

子どもの病気について ～症状に合わせた対応～

☆保育園症候群って・・・？

保育園に通いだして間もないお子さんは、鼻水・咳症状が続いて中耳炎・気管支炎になったり、保育園で病気が流行するたびに、免疫がないために罹患してしまいます。

保育園症候群とは、集団保育に伴う集団感染関連の症状を広く指す言葉です。3歳頃を過ぎると丈夫になり、休園日数も減っていきます。予防できるワクチンでしっかり予防し、疾病児の休園・登園基準をわかりつけの先生とよく相談してください。

感染症にかかった子どもの登園に際しては・・・

- ① 保育園内での感染症の集団発生や流行につながらないこと
- ② 子どもの健康（全身）状態が保育園での集団生活に適応できる状態に回復していること

	こんな時は休みましょう	登園できます
発熱	<ul style="list-style-type: none"> ・37.5℃以上の熱があり、元気がない、機嫌が悪い、食欲がない ・24時間以内に38℃以上の熱があった ・24時間以内に解熱剤を使った 	<ul style="list-style-type: none"> ・前日38℃を超える熱が出ていない ・朝は37.5℃以下で元気があり機嫌も良い ・食事や水分が摂れている ・発熱を伴う発疹が出ていない ・咳、鼻水の症状は悪くなっていない
咳	<ul style="list-style-type: none"> ・咳のために何度も夜間に起きる ・連続して咳き込む、呼吸がつからそう ・機嫌が悪く、食欲がない ・呼吸が速い 	<ul style="list-style-type: none"> ・連続した咳がない ・喘息や辛そうな呼吸がない ・機嫌がよく食事もとれている
下痢	<ul style="list-style-type: none"> ・24時間以内に2回以上の水様便有り ・食事や水分を摂る毎に下痢になる ・朝に排尿がない ・機嫌が悪く、元気がない顔色も悪くぐったりしている 	<ul style="list-style-type: none"> ・24時間以内に2回以上水様下痢なし ・食事にしても下痢にならない ・排尿回数がいつもどおり
嘔吐	<ul style="list-style-type: none"> ・24時間以内に2回以上の嘔吐有 ・食欲や元気がない。顔色が悪くぐったりしている ・吐き気があり、いつもより体温が高め 	<ul style="list-style-type: none"> ・24時間以内に2回以上の嘔吐がない ・食事をしても吐かない ・機嫌がよく顔色も良い
発疹	<ul style="list-style-type: none"> ・発熱に伴って発疹がある ・口内炎で食事や水分が摂れない ・とびひでは・・・ ・顔や広範囲で患部を覆えない ・患部を覆えない ・じくじくして他児に感染の恐れ 	<ul style="list-style-type: none"> ・かかりつけ医の診察を受けた結果 ・感染の恐れなし ・全身状態が良い ・と診断された
予防接種	<ul style="list-style-type: none"> ・予防接種を受けた当日 (副反応の有無などはおうちで観察してください) 	<ul style="list-style-type: none"> ・前日に予防接種を受けた

注意事項

この「園のしおり（重要事項説明書）」は卒園されるまで大事に保管してください。変更事項があった場合は、その都度差し替え文書でお知らせいたします。

平成29年4月1日

社会福祉法人 わかば福祉会

幼保連携型認定こども園

しんでん保育園

園長 杉林 聡美

